POSTOPEK IMENOVANJA V NAZIV

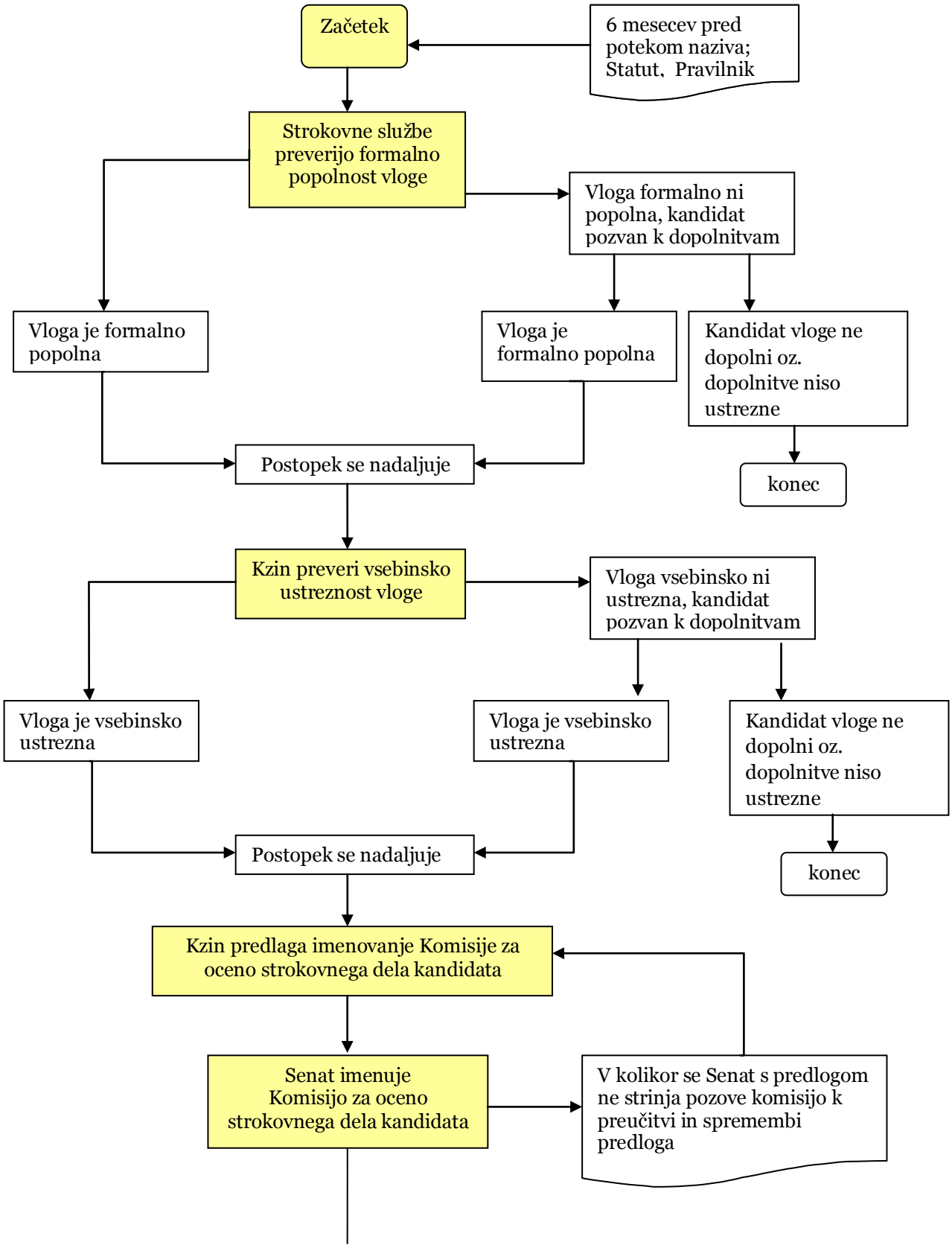

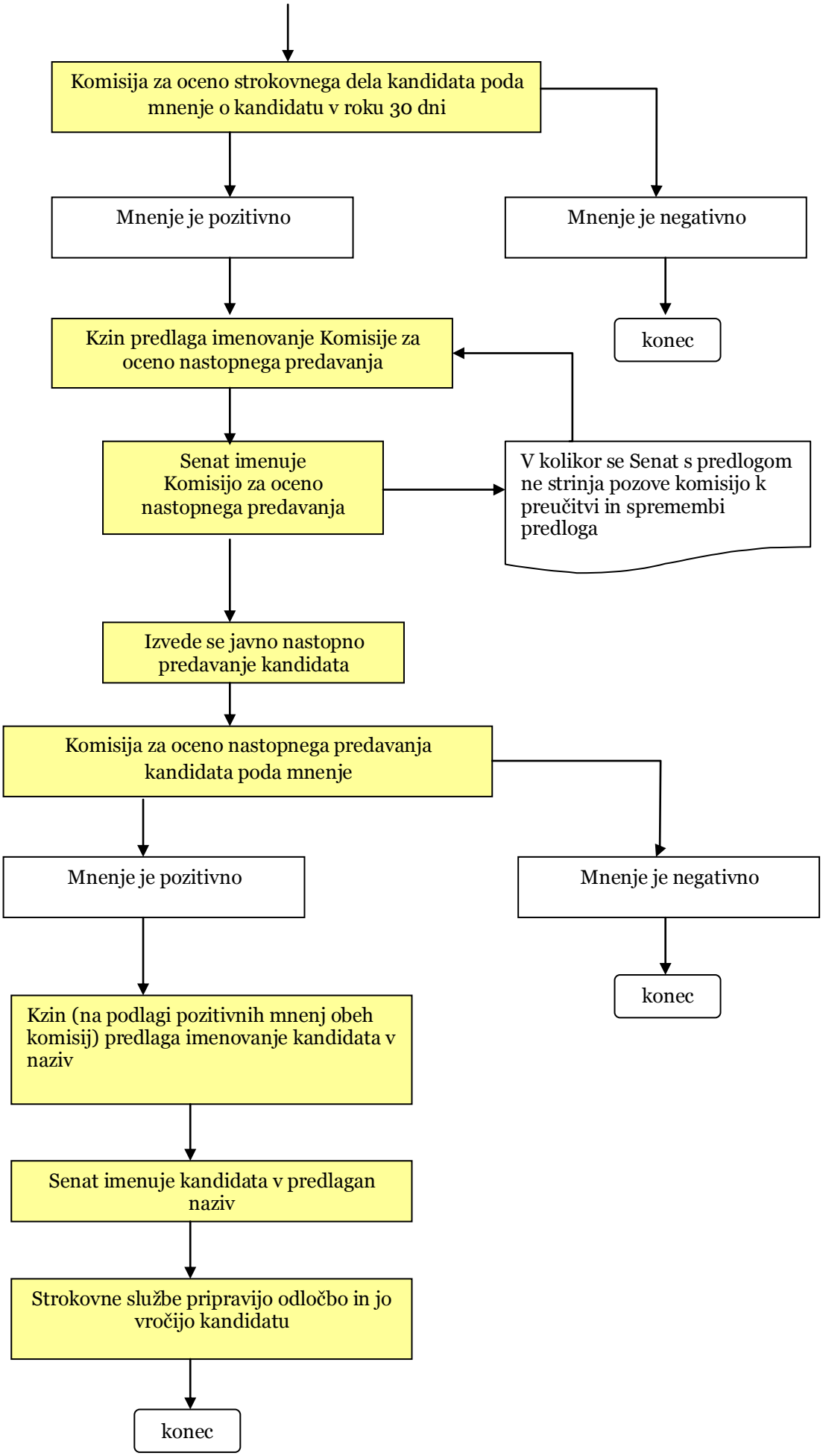
Komisija za oceno strokovnega dela kandidata poda mnenje o kandidatu v roku 30 dni
Mnenje je pozitivno
Mnenje je negativno
konec
Kzin predlaga imenovanje Komisije za oceno nastopnega predavanja
Senat imenuje Komisijo za oceno nastopnega predavanja
V kolikor se Senat s predlogom ne strinja pozove komisijo k preučitvi in spremembi predloga
Izvede se javno nastopno predavanje kandidata
Komisija za oceno nastopnega predavanja kandidata poda mnenje
Mnenje je pozitivno
Mnenje je negativno
konec
Kzin (na podlagi pozitivnih mnenj obeh komisij) predlaga imenovanje kandidata v naziv
Senat imenuje kandidata v predlagan naziv
Strokovne službe pripravijo odločbo in jo vročijo kandidatu
konec